

**Bienvenidos a Cassius el  
mejor sistema de manejo de  
punto de venta del mercado  
cuenta con mas de 5000  
referencias de código de  
barras de artículos comunes  
en su almacén**

# Presentación

Menú de acceso rápido

Control de acceso por usuario y contraseña

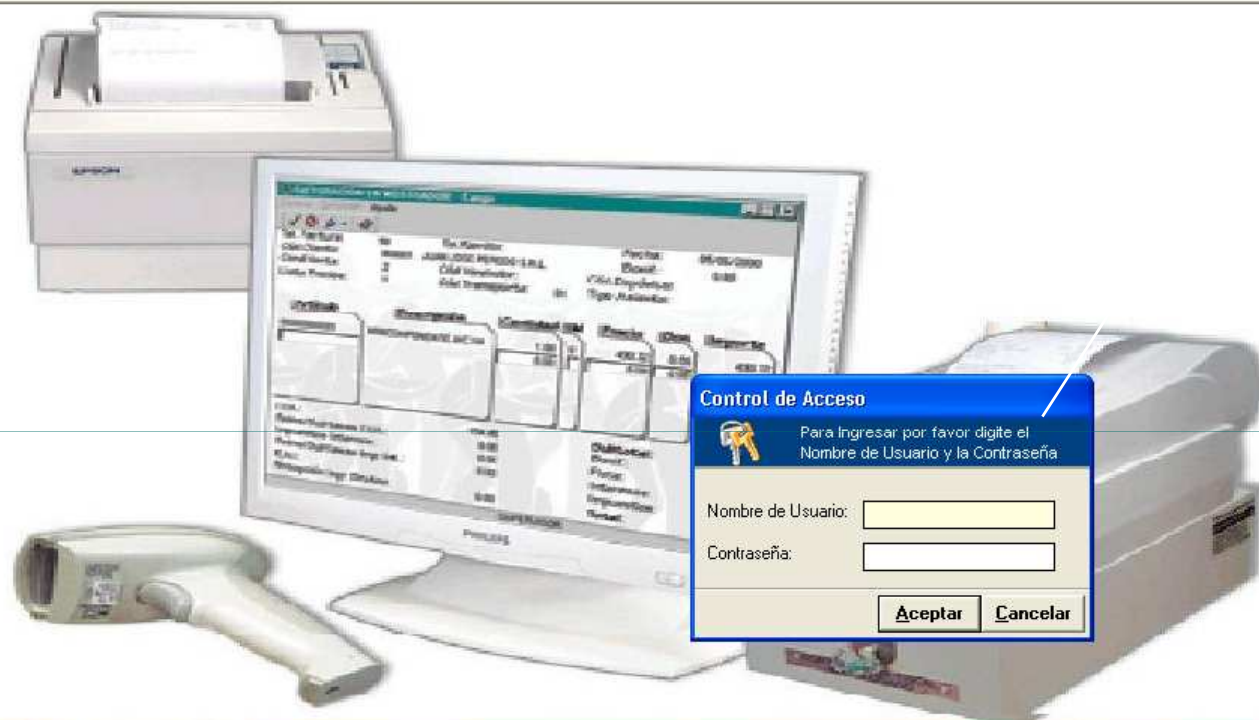

CASSIUS



## EaseSoft Ltda.

TEL: (031) 7525750

Desarrollo de aplicaciones a la medida y distribución de software

Servidor: (LOCAL)

Base de Datos: CASSIUS

Usuario:



Microsoft PowerPoint ...

cassius 4.0

Proyecto1 - Microsoft...

Cassius- version 4



# Modulo de compras

**Compras**

Nuevo Modificar Buscar Aceptar Cancelar Salir

Proveedor  Direccion  Estado  Cartera

Tipo Doc  Numero  Telefono  Nfactura

Fecha Emisión 12/02/2007 Fecha Vencimiento 12/02/2007 Nro 1

Cod Bodega

| COD ARTICULO       | DESCRIPCION | TE | CANT | V/UNIT | %IVA | %DCTO | %UTIL | V/REAL | V/TOTAL | V/SU |
|--------------------|-------------|----|------|--------|------|-------|-------|--------|---------|------|
| [Empty table area] |             |    |      |        |      |       |       |        |         |      |

Subtotal  Total factura  Ajustar .... Sucursal 001 MERCACENTR

Descuento  Caja N 08 ferincon

Iva  (HISTORIAL ARTICULO)

Total

El modulo de compras permite asignar una factura de compra hecha por el almacén tomando como parámetros el proveedor la fecha de la compra, el valor de cada artículo con su respectivo %iva, %descuento y utilidad que el administrador desee para dicho artículo estableciendo automáticamente un valor de venta sugerido

Al final discrimina el valor de iva total descuento total y permite realizar un ajuste automático de en caso que la factura contenga valores de dinero no comercial

# Creación de clientes

**Terceros**

Nuevo Editar Eliminar Buscar Informes Guardar Cancelar Salir

Datos Básicos | Listado Terceros

Identificación: \*

Lugar Exp.

País: \*

Depto: \*

Ciudad: \*

Tipo Terc: \*

Razón Social:

Dir. Ccial:

Tel. Ccial 1.: \*  Tel. Ccial 2:

Resp. Cont.

Dir. Ccial:

Tel. Ccial 1.: \*  Tel. Ccial 2:

Permite crear un cliente para tener los datos básicos a la hora de generar un crédito o imprimir una factura como también para una posible localización posterior de dicha persona

# Tarifa IVA

Nos permite crear los tipos de Iva existentes para asignarlos a determinado articulo

| Código | Nombre | Valor ... |
|--------|--------|-----------|
|        |        |           |
|        |        |           |
|        |        |           |
|        |        |           |

# Modulo de ventas principal

Ventas

NO IMPRIMIR      **MERCACENTRO**      Estado:  
80852802      Tnumero:

Sucursal: 001 MERCACENTRO      Cliente: GUACHETA

Caja N: 08 ferincon      TipoDoc: CC      Numero: 1111111

Cajero: fabio      Fecha Expedicion: 12/02/2007      Fecha Vencimiento: 12/02/2007

| CODIGO | DESCRIPCION | CANT | V/UNITARIO | %DES | \$DESC | TOTAL |
|--------|-------------|------|------------|------|--------|-------|
|        |             |      |            |      |        |       |

Totales

|            |      |            |      |       |           |
|------------|------|------------|------|-------|-----------|
| Subtotal   | \$ 0 | Descuentc  | \$ 0 | VALOR | \$ 0      |
| Iva        | \$ 0 | Pago       | 0    |       |           |
| Total      | \$ 0 | Devolucion | 0    |       | EFFECTIVO |
| C_ANTERIOR | 0    |            |      |       |           |

Nuevo    Buscar    Anular    Aceptar    Cancelar    Salir    Reingresar    Abono..

Cassius tiene 4 módulos de venta simultanea con una atractiva presentación y teclas de acceso rápido para activar o desactivar la impresora, crear artículos nuevos

Incrementar cantidades y una ventana de búsqueda de artículos por nombre o código, además cuenta con el sistema de detección por código de barras o entrada de códigos manuales, todo con un simple enter

# Ventas activas

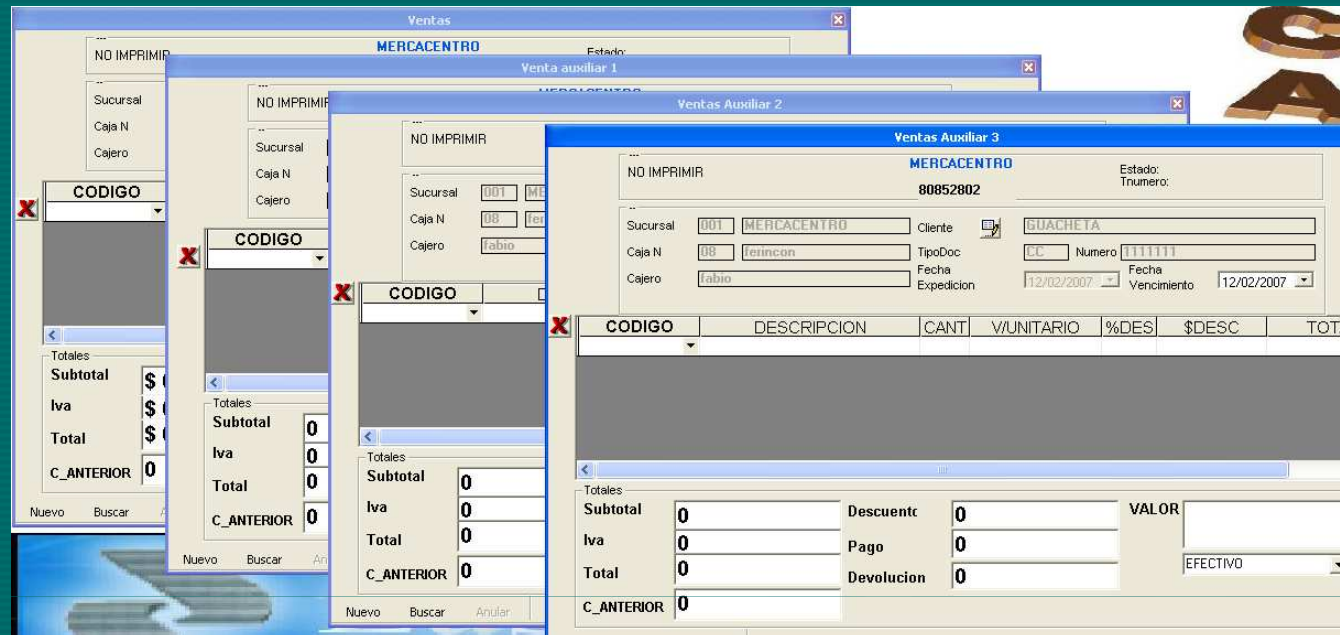

# Ventana de entrada de venta

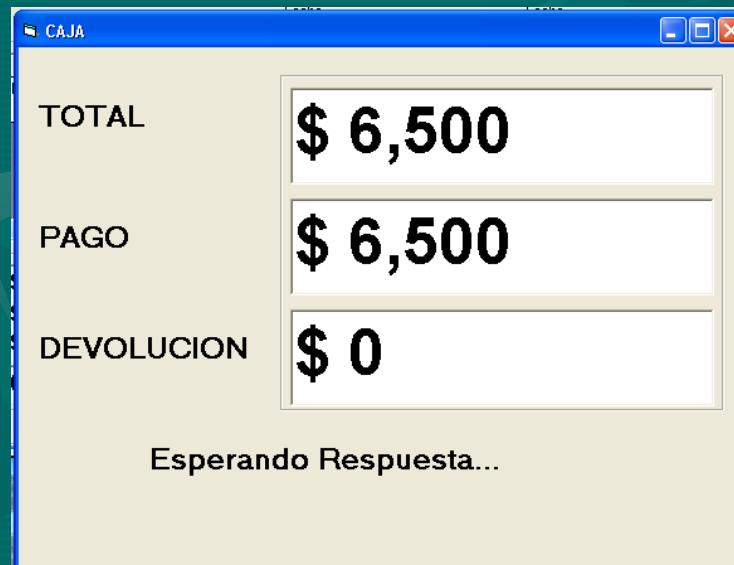





## Asignación de datos para una venta

The screenshot displays a sales application interface. The main window, titled 'Ventas', contains a header with 'MERCACENTRO' and '80852802'. Below this, there are input fields for 'Sucursal' (001), 'Caja N' (08), 'Cajero' (fabio), 'Cliente' (GUACHETA), 'TipoDoc' (CC), and 'Numero' (111111). A table with columns 'CODIGO', 'DESCRIPCION', 'CANT', and 'V' is visible, though empty. At the bottom left, a 'Totales' section shows 'Subtotal', 'Iva', 'Total', and 'C\_ANTERIOR' all set to 0, along with 'Descuentc', 'Pago', and 'Devolucion' also set to 0. A bottom menu bar includes options like 'Nuevo', 'Buscar', 'Anular', 'Aceptar', 'Cancelar', 'Salir', 'Reingresar', and 'Abono...'. A modal dialog box titled 'Lista de TERCERO' is open, featuring search fields for 'Cedula' and 'Nombre', and a table of client records.

| Tipo Id | Identifica... | Nombres                   |
|---------|---------------|---------------------------|
| CC      | 1             | HERNANDO MUÑOZ CONT...    |
| CC      | 100           | ESPERANZA ROJAS           |
| CC      | 1000          | GUACHETA ALCALDIA         |
| CC      | 105679898     | CRUZ GONZALEZ             |
| CC      | 1111111       | GUACHETA                  |
| CC      | 123           | GUILERMO QUIROGA GUIL...  |
| CC      | 14277834      | JOSE NARCIZO GUTIERRE...  |
| CC      | 16751557      | ANTONIO ESCOBAR           |
| CC      | 16820382      | ARLEY VALENCIA            |
| CC      | 19301300      | PEDRO IGNACIO LOPEZ MO... |
| CC      | 19498497      | ALFREDO DIAZ              |
| CC      | 20624432      | MARIA DELIA CHIQUIZA      |
| CC      | 20625256      | DIOMAR PIRAQUIVE          |
| CC      | 20625394      | FAMILIA QUIROGA CORTEZ    |
| CC      | 20626014      | CARMEN FORIGIA            |

Con un simple clic podemos buscar por el nombre o cedula a nuestros clientes para generar su factura o concederle un crédito

Ventas

NO IMPRIMIR

Sucursal: 001 MERCACENTRO  
Caja N: 08 ferincon  
Cajero: fabio

| CODIGO       | DESCRIPCION         |
|--------------|---------------------|
| 011111301702 | JABON DOVE CREAM BA |

Totales

|            |          |        |
|------------|----------|--------|
| Subtotal   | \$ 1,900 | Descu  |
| Iva        | \$ 0     | Pago   |
| Total      | \$ 1,900 | Devolu |
| C_ANTERIOR | 0        |        |

Nuevo Buscar Anular Aceptar Cancelar

**MODULO ABONOS-VENTAS**

Buscar Adicionar Abonar Anular Imprimir Salir

**Datos Cliente con credito**

RazonSocial: ALFREDO DIAZ Dto: CC 19498497  Abono o automatico  
Saldo: 98400 Valor Abono:  
Dado a:

| Factura    |             |           |           | Abonos a Factura |            |            |        |
|------------|-------------|-----------|-----------|------------------|------------|------------|--------|
| Ndocume... | FechaEmi... | Credito   | Saldo     | Consecut...      | FechaAbono | ValorAbono | Estado |
| 87218      | 11/01/2007  | \$ 7,150  | \$ 3,850  | 507              | 07/09/2006 | \$ 98,250  |        |
| 94472      | 27/01/2007  | \$ 94,550 | \$ 94,550 | 1051             | 10/11/2006 | \$ 77,350  |        |
|            |             |           |           | 1392             | 20/12/2006 | \$ 80,250  |        |
|            |             |           |           | 1657             | 27/01/2007 | \$ 170,000 |        |

Fecha Inicial: 25/01/2007  Creditos Cancelados  
Fecha Final: 25/01/2007 Buscar

Fecha Inicial: 25/01/2007  Abonos Anulados  
Fecha Final: 25/01/2007 Buscar

Al generar un crédito se dispara el estado de cuenta de nuestro cliente y si se decide concederle el crédito es solo dar un clic en adicionar

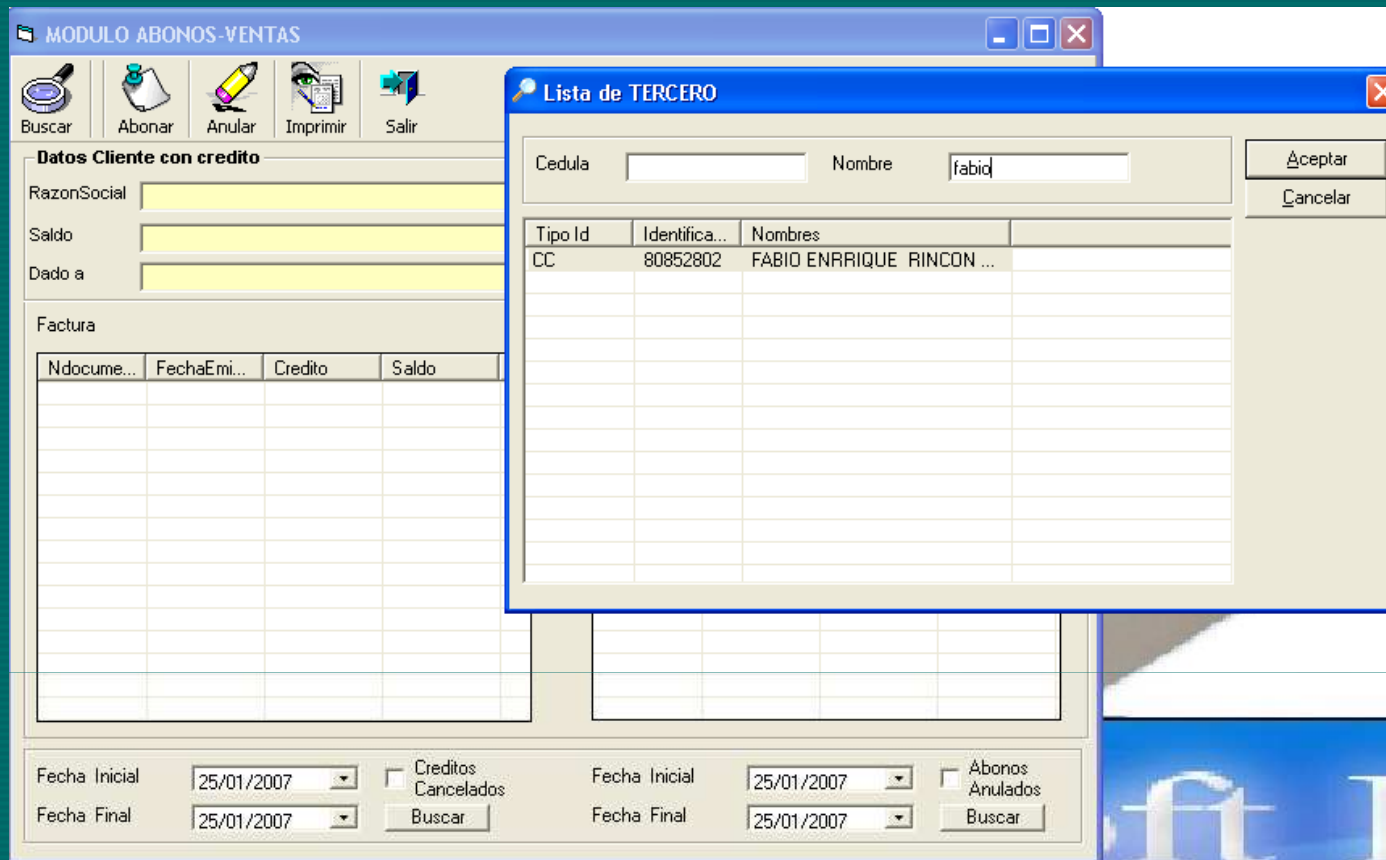

En el modulo de créditos podemos hacer un abono a determinado cliente simplemente con buscarlo y colocar el valor a abonar, imprimiendo su respectivo reporte

INFORME VENTAS

## BUSQUEDA DE VENTAS

**Tipos de Búsqueda**

Por Nro. Tiquete  
 Por Fecha Expedición  
 Por Fecha Vencimiento

Elija la Fecha de la Expedición:

Por Rango

Fecha Inicial:  Fecha Final:

Estado:  caja  Tipo Venta:

**Iniciar Búsqueda**

**Resultados:**

| N...   | Fecha Expedi... | Fecha Venci... | Identificai... | Cliente  | Estado | TOTAL    | TI... |
|--------|-----------------|----------------|----------------|----------|--------|----------|-------|
| 964... | 01/02/2007      | 01/02/2007     | 1111111        | GUACHETA | N      | \$ 2,500 | -1    |
| 964... | 01/02/2007      | 01/02/2007     | 1111111        | GUACHETA | N      | \$ 1,500 | -1    |
| 964... | 01/02/2007      | 01/02/2007     | 1111111        | GUACHETA | N      | \$ 1,400 | -1    |
| 964... | 01/02/2007      | 01/02/2007     | 1111111        | GUACHETA | N      | \$ 350   | -1    |
| 964... | 01/02/2007      | 01/02/2007     | 1111111        | GUACHETA | N      | \$ 7,250 | -1    |
| 964... | 01/02/2007      | 01/02/2007     | 1111111        | GUACHETA | N      | \$ 900   | -1    |
| 964... | 01/02/2007      | 01/02/2007     | 1111111        | GUACHETA | N      | \$ 3,400 | -1    |
| 964... | 01/02/2007      | 01/02/2007     | 1111111        | GUACHETA | N      | \$ 1,200 | -1    |
| 964... | 01/02/2007      | 01/02/2007     | 1111111        | GUACHETA | N      | \$ 1,200 | -1    |
| 964... | 01/02/2007      | 01/02/2007     | 1111111        | GUACHETA | N      | \$ 50    | -1    |
| 964... | 01/02/2007      | 01/02/2007     | 1111111        | GUACHETA | N      | \$ 8,250 | -1    |
| 964... | 01/02/2007      | 01/02/2007     | 1111111        | GUACHETA | N      | \$ 650   | -1    |

UTILIDAD

Registros Encontrados: 2183

Reporte Tiket Cancelar

Podemos buscar una factura por fecha numero o vencimiento para reimprimir o anular

# Creación de Artículos

The screenshot shows a software window titled "Articulos" with a toolbar containing icons for "Nuevo", "Modificar", "Buscar", "Aceptar", "Cancelar", "Salir", and "IMPRIMIR". The main form area contains the following fields and controls:

- Codigo: [Text Input]
- Codigo Alterno: [Text Input]
- Nombre: [Text Input]
- Unidad: [Text Input]
- Tipo Entrada: [Dropdown Menu]  Artículo Tipo Combo
- Valor Neto: [Text Input] % Ganancia [Text Input]
- % IVA [Text Input] ... [Text Input]
- Valor IVA [Text Input]
- Valor Venta [Text Input] Forzar [Button]
- Comentarios: [Text Area]

At the bottom of the window is a table with the following structure:

| Código | Descripción |  |
|--------|-------------|--|
|        |             |  |
|        |             |  |
|        |             |  |
|        |             |  |

En el momento de crear un articulo el sistema pide estos datos y asigna un código alternativo al código de barras

## Modulo de ajuste de inventario

Ajuste Inventario

Nuevo Aceptar Cancelar Salir

Codigo:

Codigo Alterno:

Fecha Ajuste:







Cantidad:  Signo:  +  0  -

Codigo Bodega:

Comentarios:

Este modulo permite realizar un ajuste directo al stock desde que su usuario tenga la autorización necesaria

**Documentos De Traslado**

 Nuevo
  Buscar
  Anular
  Re-Traslado
  Guardar
  Cancelar
  Salir

Datos Documento

Numero: 
 Fecha: 
 Hora:

Bodega Origen:

Bodega Destino:

Estado: **Normal**
 Normal
  Especial

Articulos a trasladar

| Codigo               | Articulo             | Cantidad             |
|----------------------|----------------------|----------------------|
| <input type="text"/> | <input type="text"/> | <input type="text"/> |

**TRASLADO ESPECIAL**

CODIGO:

DESCRIPCION:

| Codigo               | Articulo             | Cantidad             |
|----------------------|----------------------|----------------------|
| <input type="text"/> | <input type="text"/> | <input type="text"/> |

El modulo de traslados nos permite desplazar mercancía de una bodega a otra o de sucursal a sucursal afectando el stock de forma automática